НЕПРИЛИКЕ

Текст:
Анђела Шутић

Музика:
Анђела Шутић

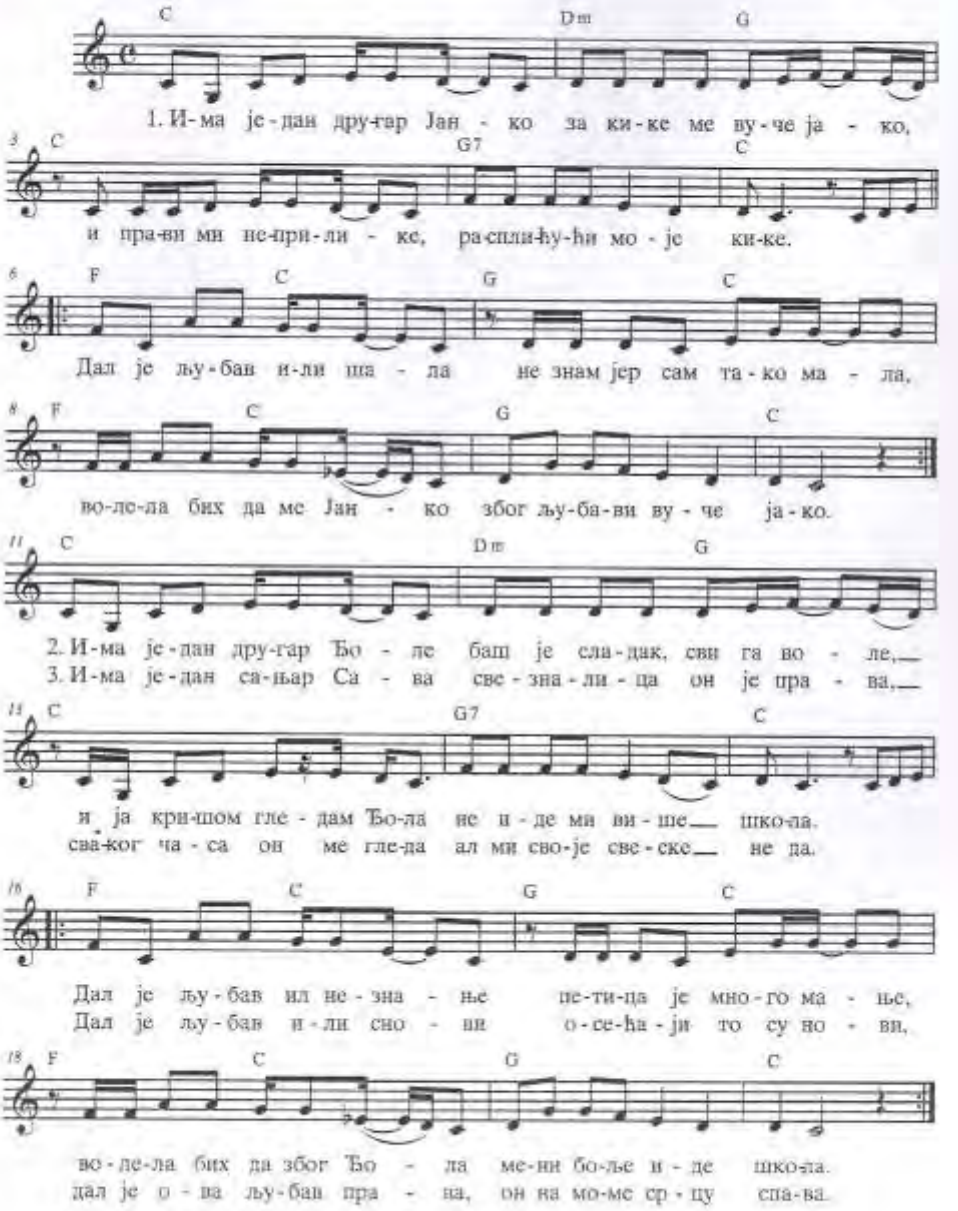

Вечито дете

Музика и текст:
Јелена Николић

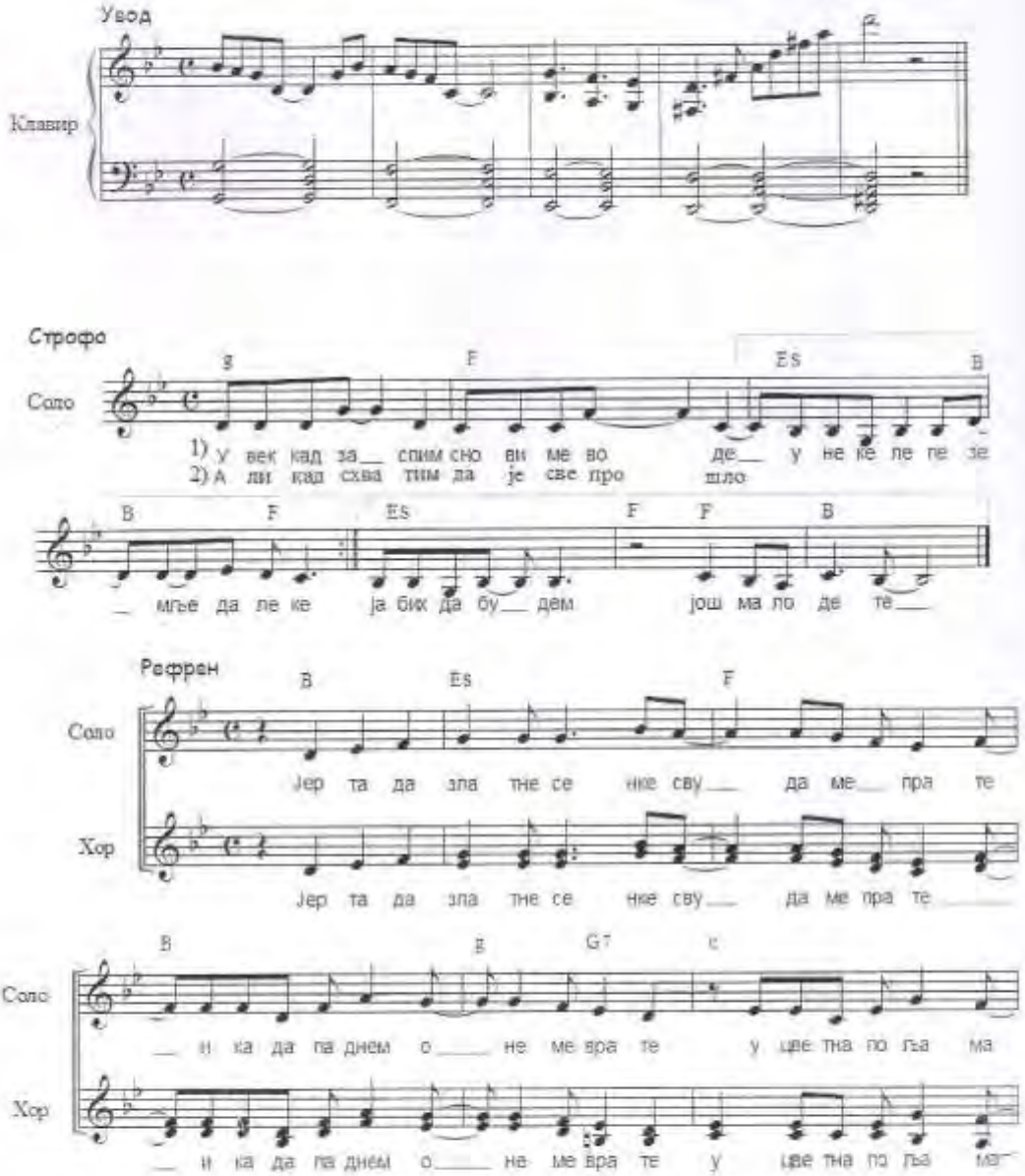

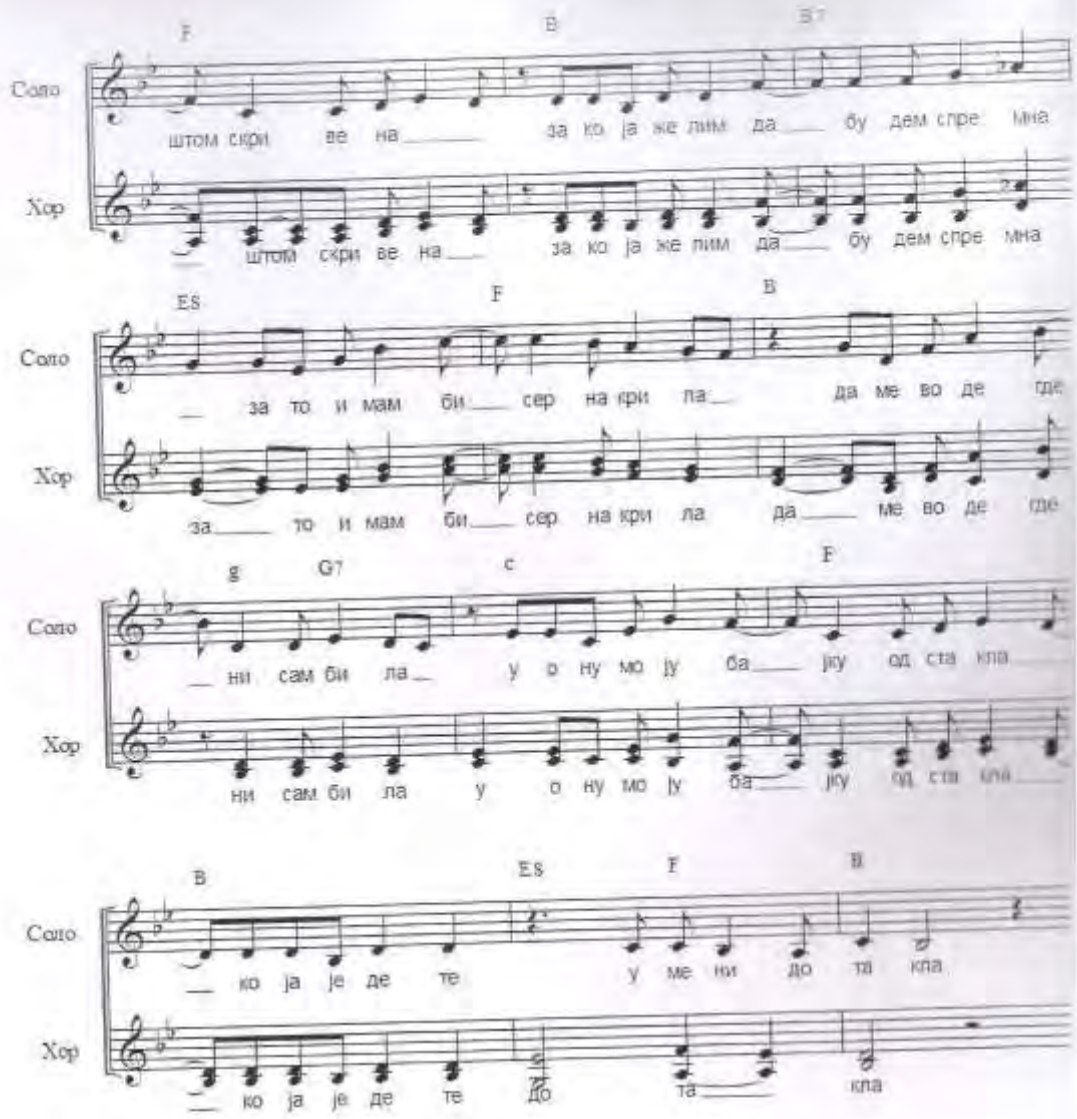
F
B
B7
Соло
штом скри ве на за ко ја же лим да бу дем спре мна
Хор
штом скри ве на за ко ја же лим да бу дем спре мна
Es
F
B
Соло
за то и мам би сер на кри ла да ме во де где
Хор
за то и мам би сер на кри ла да ме во де где
g
G7
c
F
Соло
ни сам би ла у о ну мо ју ба ју од ста кла
Хор
ни сам би ла у о ну мо ју ба ју од ста кла
B
Es
F
B
Соло
ко ја је де те у ме ни до та кла
Хор
ко ја је де те До та кла

Вечито дете

1.строфа:

Увек кад заспим
снови ме воде
у неке лепе,
земље далеке.
Али кад схватим
да је све прошло
ја бих да будем
још мало дете.

Рефрен:

Јер тада
златне сенке
свуда ме прате
и када паднем
оне ме врате
у цветна поља
маштом скривена
за која желим
да будем спремна.

Зато имам
бисерна крила
да ме носе
где нисам била
у ону моју
бајку од стакла
која је дете
у мени дотакла.

2.строфа:

Када ми ветар
косу расплете
и када лишће
кораком пратим,
видим да срећи
баш мало треба,
зато се трудим
да осмех вратим.

МИЛИЦА

Текст:
Зорица Матицки

Музика:
Предраг Аћић

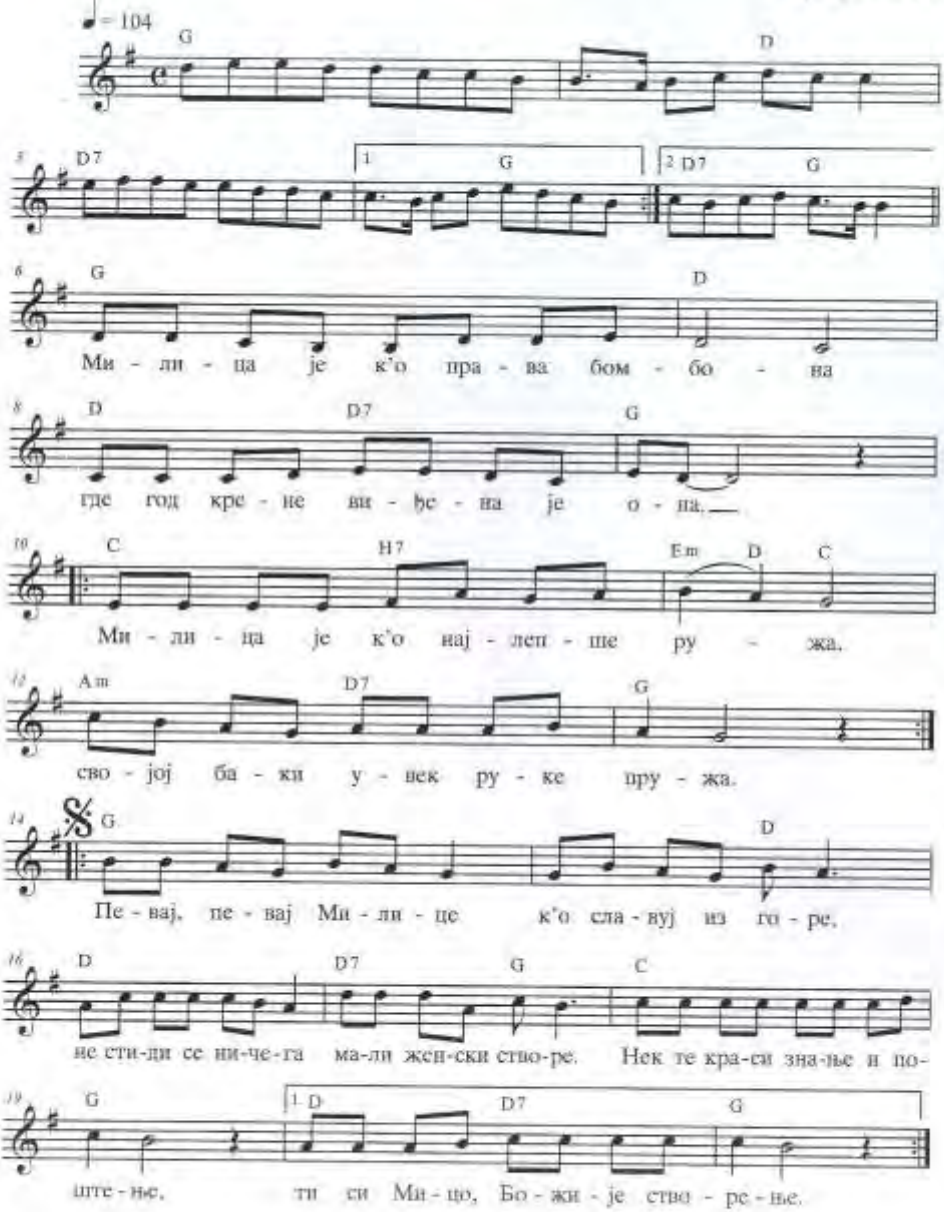

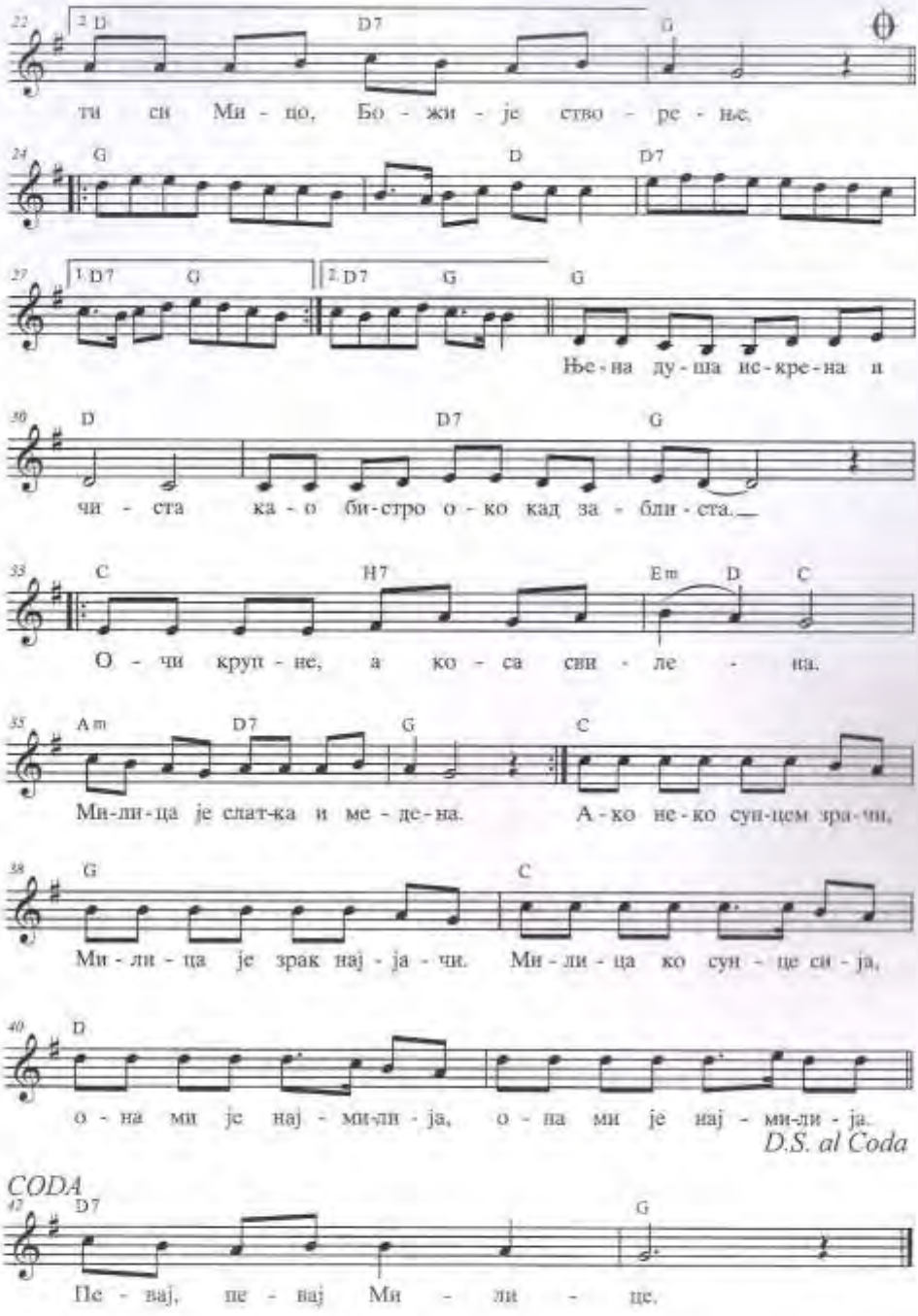
22
2. D
D7
G
ти си Ми - ло, Бо - жи - је ство - ре - ње.
24
G
D
D7
27
1. D7
G
2. D7
G
G
Ње - на ду - ша ис - кре - на и
30
D
D7
G
чи - ста ка - о би - стро о - ко кад за - бли - ста.
33
C
H7
Em
D
C
О - чи круп - не, а ко - са сви - ле - на.
35
Am
D7
G
C
Ми - ли - ца је слат - ка и ме - де - на. А - ко не - ко суп - цем зра - чи,
38
G
C
Ми - ли - ца је зрак нај - ја - чи. Ми - ли - ца ко сун - це си - ја,
40
D
о - на ми је нај - ми - ли - ја, о - на ми је нај - ми - ли - ја.
D.S. al Coda
CODA
47
D7
G
Пе - вај, пе - вај Ми - ли - це.

MAJKA

Текст:
Љиљана Андрић

Музика:
Миливоје Илић

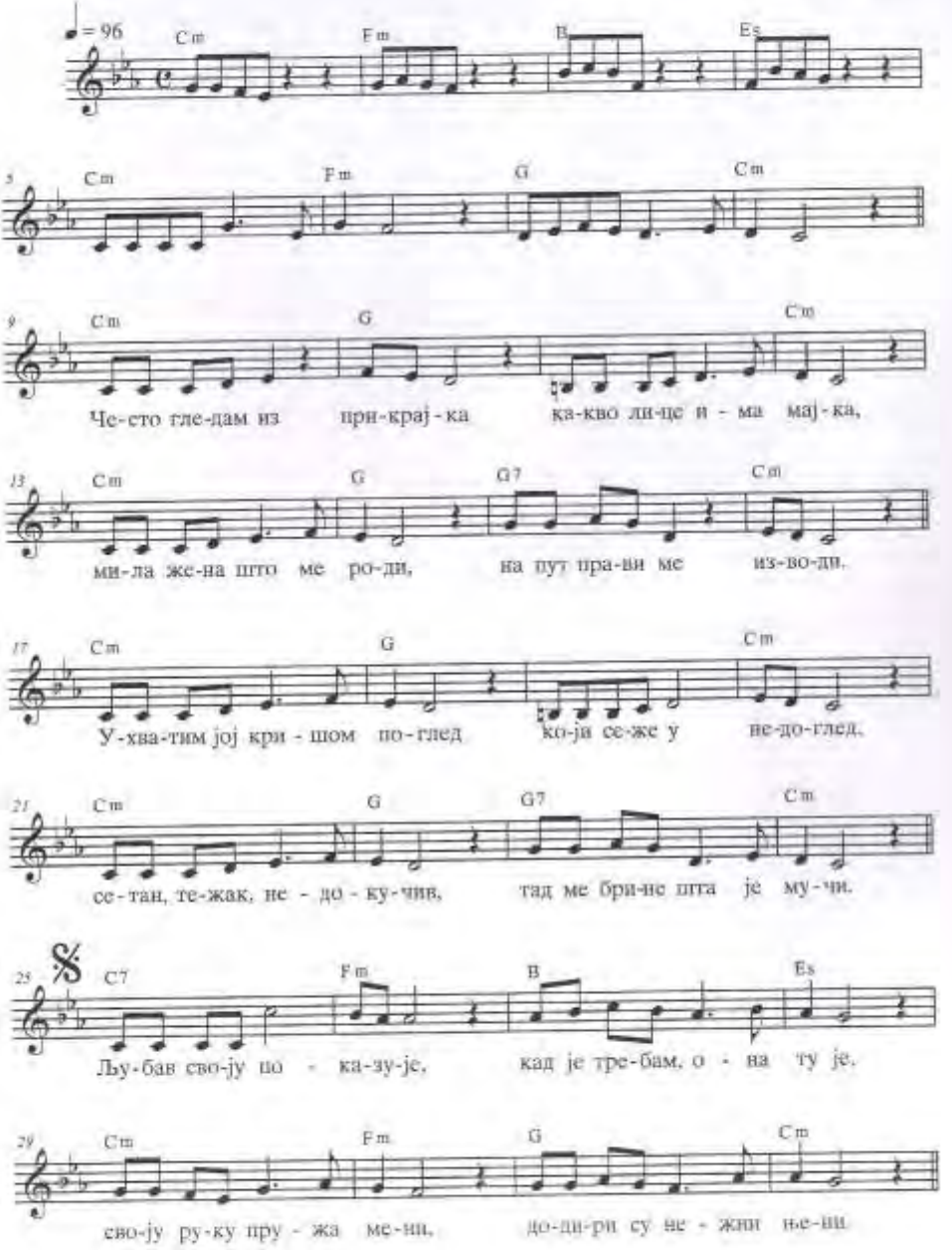

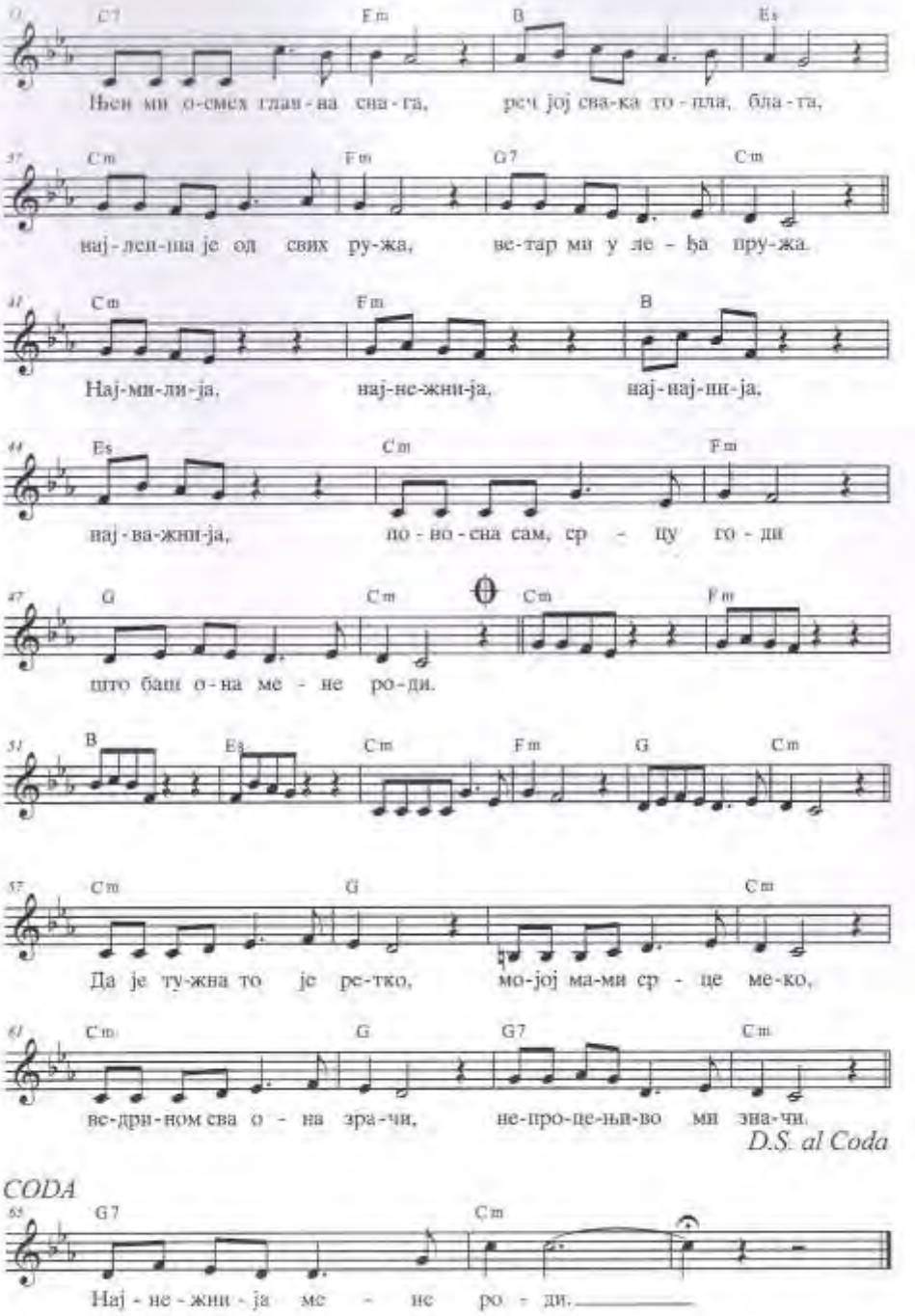
Њен ми о-смех глав-на сна-га, реч јој сва-ка то-пла, бла-га,
нај-леп-ша је од свих ру-жа, ве-тар ми у ле-ђа пру-жа.
Нај-ми-ли-ја, нај-не-жни-ја, нај-нај-ви-ја,
нај-ва-жни-ја, по-во-сна сам, ср-цу го-ди
што баш о-на ме-не ро-ди.
Да је ту-жна то је ре-тко, мо-јој ма-ми ср-це ме-ко,
ве-дри-ном сва о-на зра-чи, не-про-це-њи-во ми зна-чи.
D.S. al Coda
CODA
Нај-не-жни-ја ме-не ро-ди.

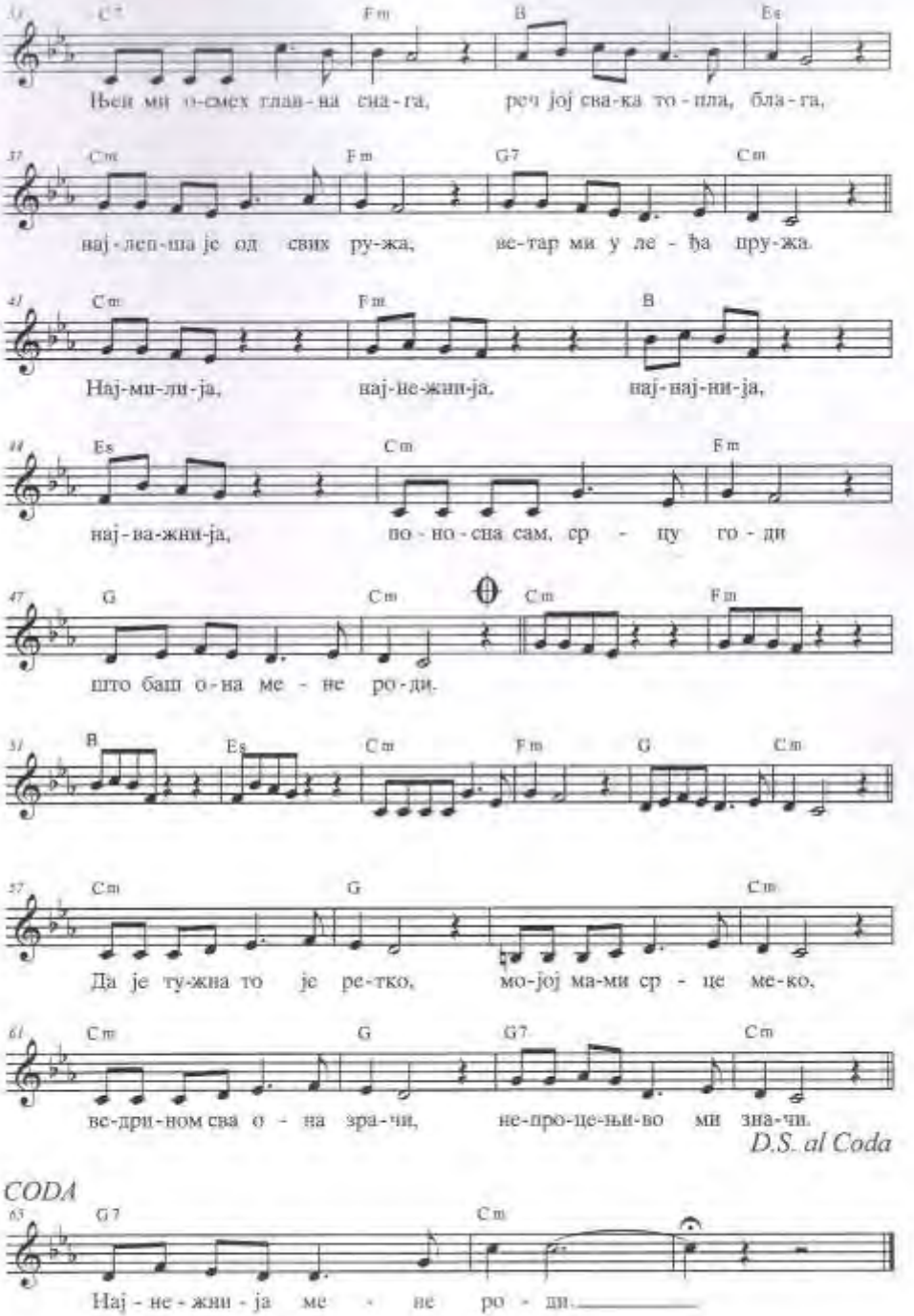
Њен ми о-смех глав-на сна-га, реч јој сва-ка то-пла, бла-га,
вај-леп-ша је од свих ру-жа, ве-тар ми у ле-ђа пру-жа.
Нај-ми-ли-ја, нај-не-жни-ја, нај-нај-ни-ја,
нај-ва-жни-ја, по-но-сна сам, ср-цу го-ди
што баш о-на ме-не ро-ди.
Да је ту-жна то је ре-тко, мо-јој ма-ми ср-це ме-ко,
ве-дри-ном сва о-на зра-чи, не-про-це-њи-во ми зна-чи.
D.S. al Coda
CODA
Нај-не-жни-ја ме-не ро-ди.

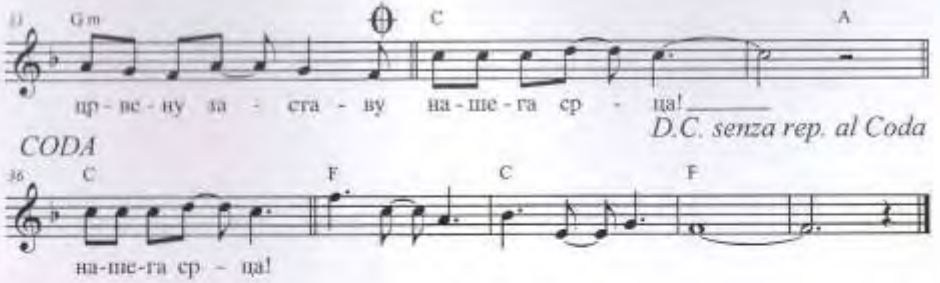
Gm
C
A
цр - вс - ну за - сга - ву на - ше - га ср - ца!
D.C. senza rep. al Coda
CODA
C
F
C
F
на-ше-га ср - ца!

Песма о саветима

Весело Мирољуб Аранђеловић Расински

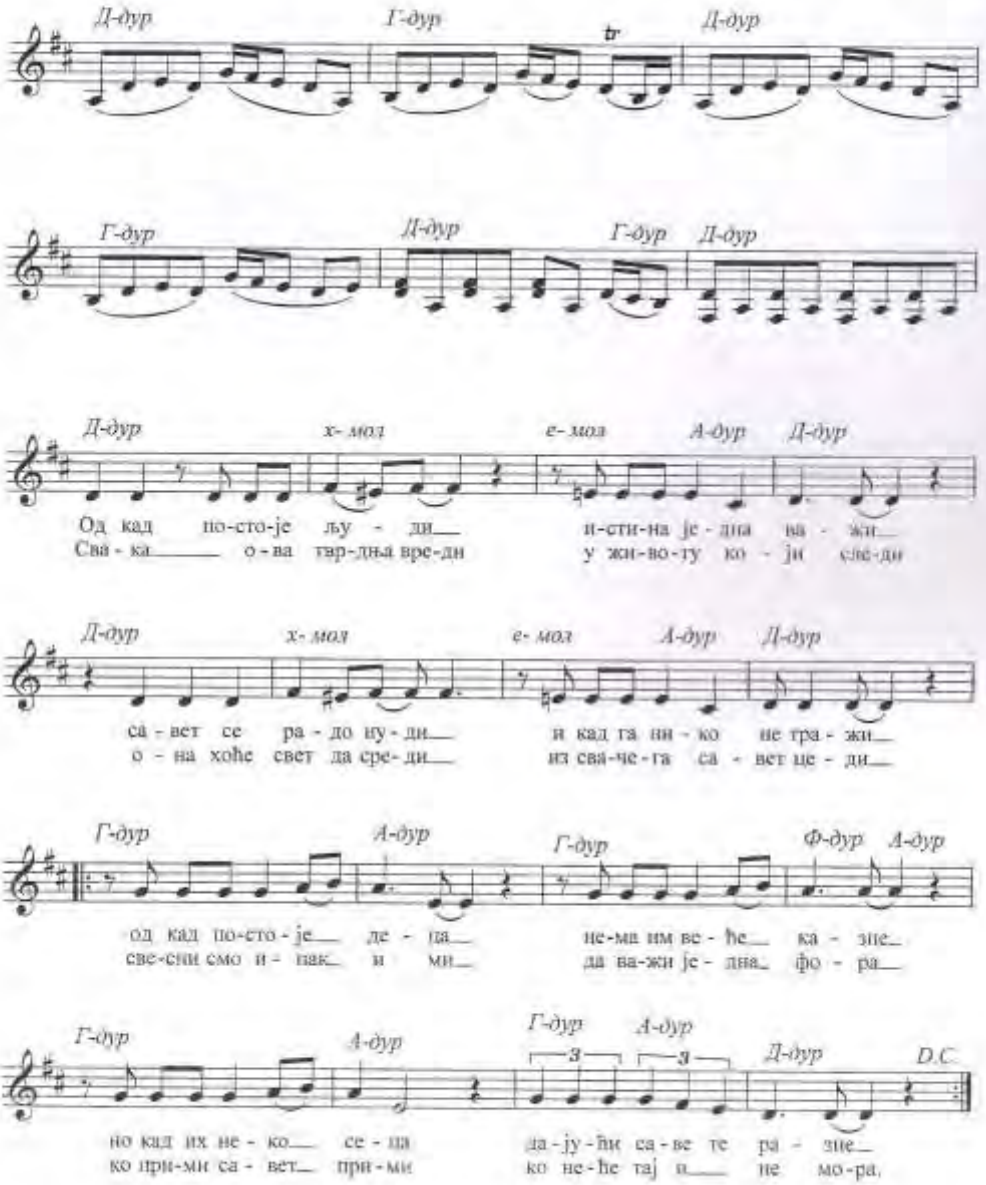

ДЕБЕЉУЦА

Милорад Бурић – Момир Драгићевић

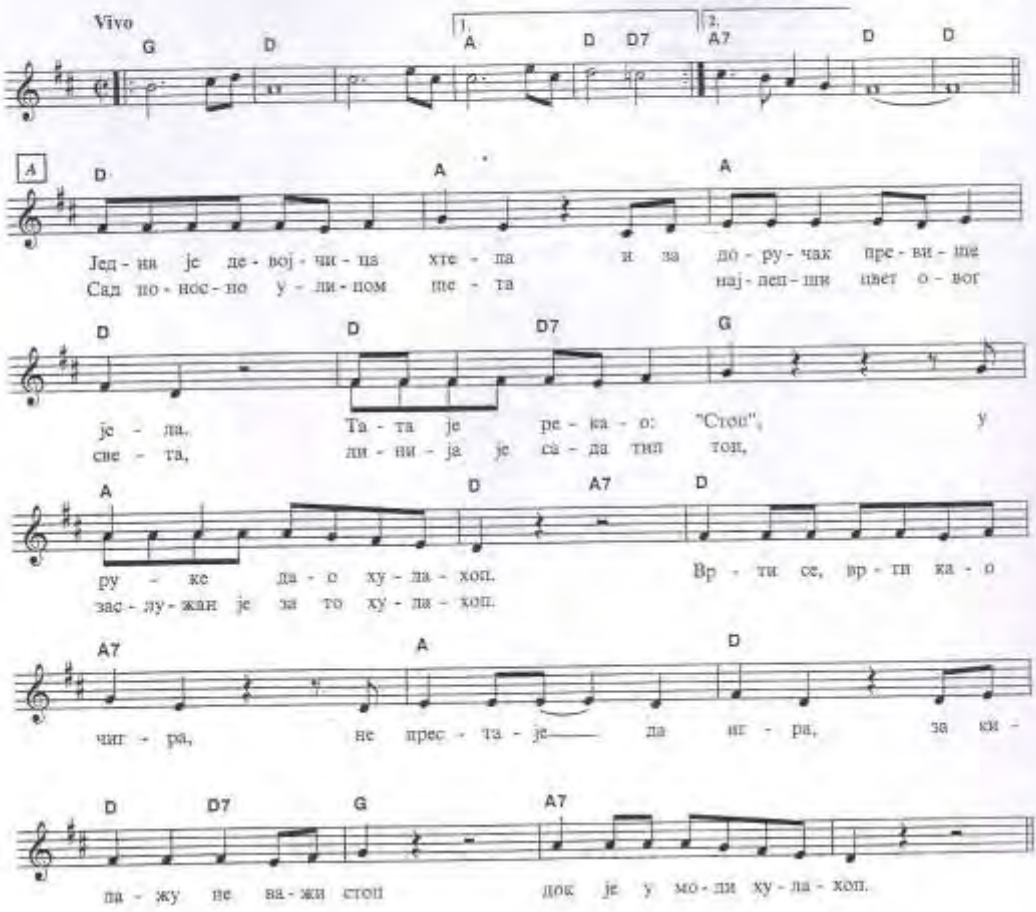

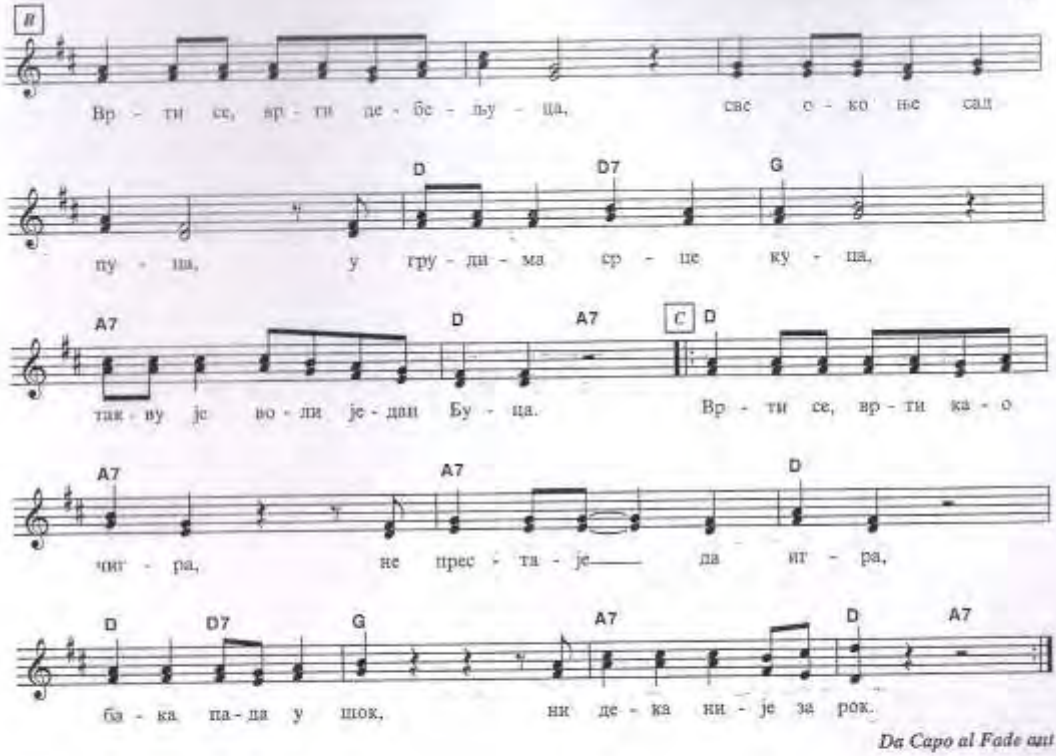

Treha награда жирија на фестивалу "Наша радост 94" – Подгорица

МУЗИЧКИ ТАЛЕНАТ

Текст:
Милош Милошевић Шиша

Музика:
Оливера Цветић

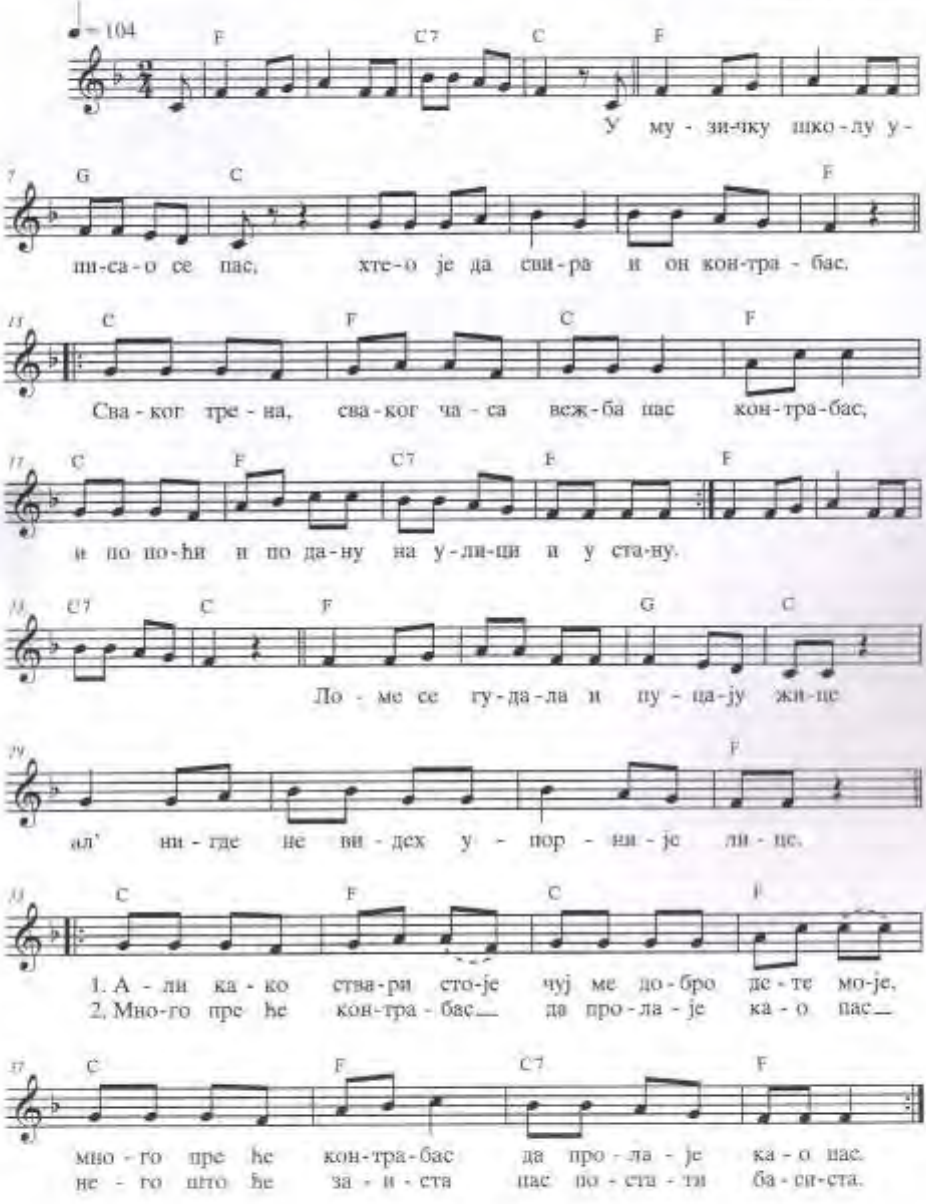

СУНЧЕВ РОЂЕНДАН

Текст:
Верољуб Вукашиновић

Музика:
Оливера Цветић

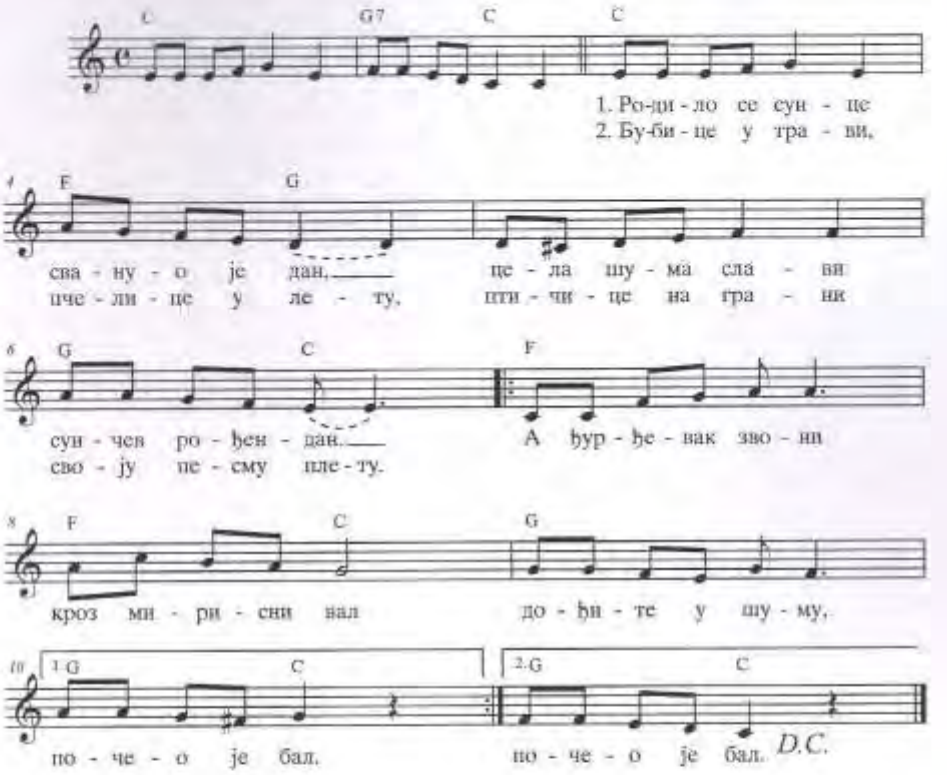

Шапутање

Текст: Снежана Драгићевић

Музика: Мирољуб Арнђеловић-Росински

Умерено,весело

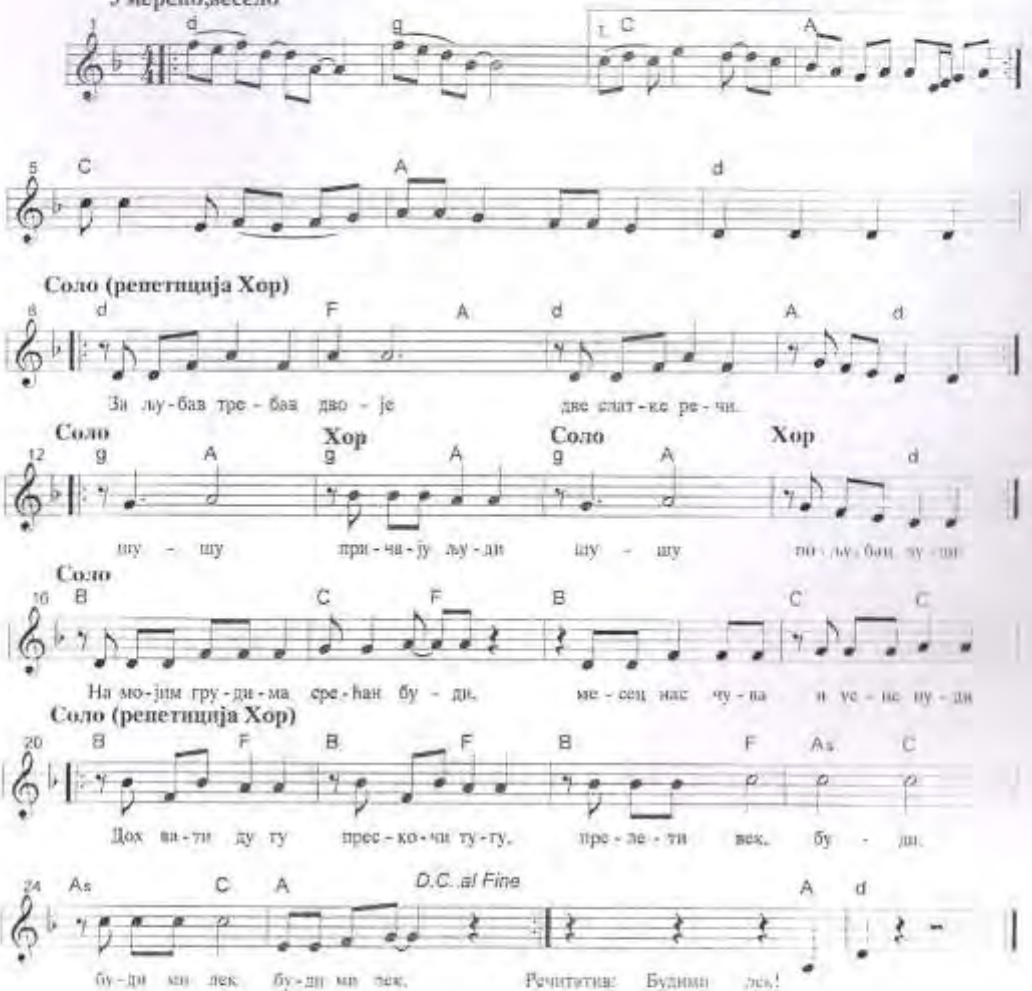

2. Плава машна у коси зна,
за моју тајну љубавног сна.
И збуњена лица душу голица.

Очи прне косу весело,
шапућу тихо много ме жеље.
Дохвати дугу, прескочи тугу,
прелети век, буди ми лек.
Ти си ми, ти си ми лек.

Имам друштво прва лига

(Влада Стојиљковић)

Мирољуб Арапђелиновић Расински

Весело

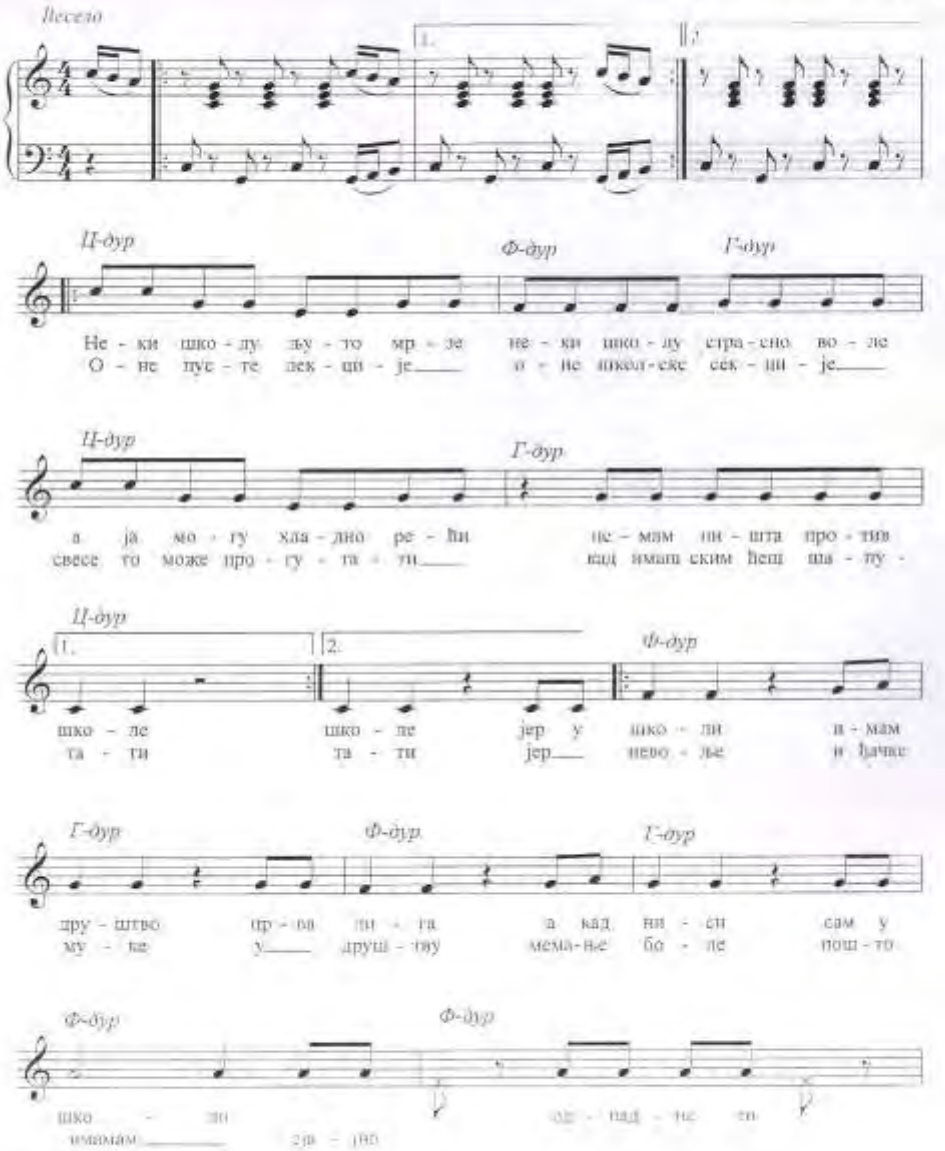
Ц-дур
Ф-дур
Г-дур
Не - ки шко - лу љу - то мр - зе не - ки шко - лу стра - сно во - ле
О - не пус - те лек - ци - је о - не школ - ске сек - ци - је
Ц-дур
Г-дур
а ја мо - гу хла - дно ре - ћи не - мам ни - шта про - тив
свесе то може про - гу - та - ти кад имаш ским ћеш ша - пу -
Ц-дур
Ф-дур
шко - ле шко - ле јер у шко - ли и - мам
та - ти та - ти јер нево - ље и ђачке
Г-дур
Ф-дур
Г-дур
дру - штво пр - ва ли - га а кад ни - си сам у
му - ке у друш - тву мема - ње бо - ле пош - то
Ф-дур
Ф-дур
шко - ли од - пад - не ти
имамам зја - дно

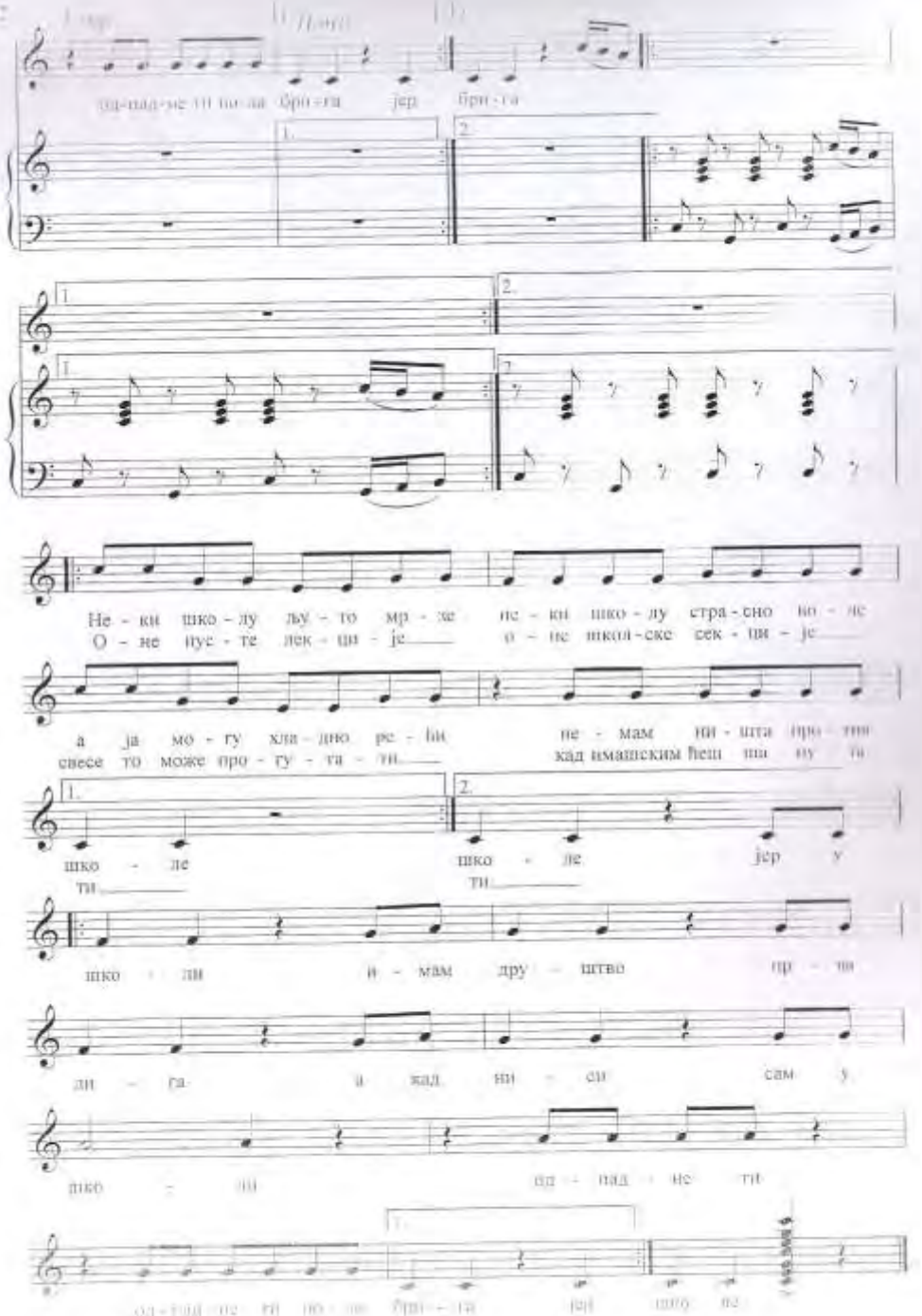

од-пад-не ти по-ла бри-га јер бри-га

Не - ки шко - лу љу - то мр - же не - ки шко - лу стра - сно во - ле
О - не пус - те лек - ци - је о - не школ - ске сек - ци - је

а ја мо - гу хла - дно ре - ћи не - мам ни - шта про - тив
свесе то може про - гу - та - ти кад имашским ћеш ша - ну - та

шко - ле шко - ле јер у
ти ти

шко - ли и - мам дру - штво пр - ва

ли - га а кад ни - си сам у

шко - ли од - пад - не ти

од - пад - не ти по - ла бри - га јер шко - ле

ДИГИТРОН

Ненад Милосављевић – Мелиир Драгићевић

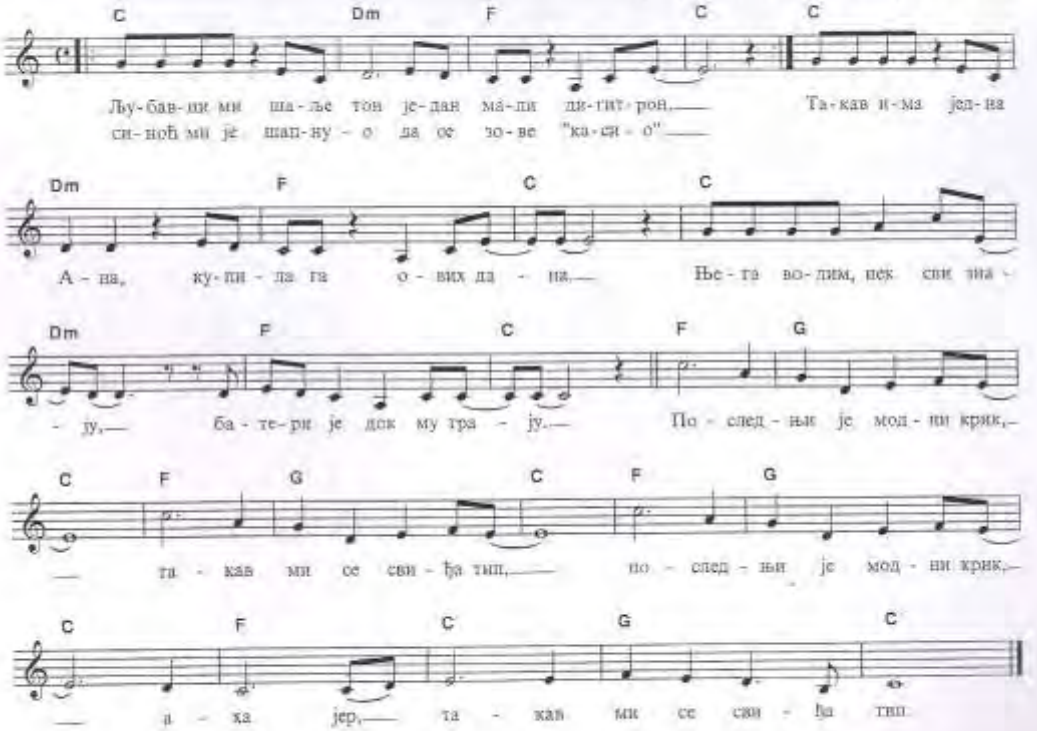

Прва награда за интерпретацију песме (Весна Лазаревић) и златни глас Фестивала и друга награда публике на VIII путујућем фестивалу "Пролећна песма 97" – Куршумлија

ПИЛОТ

Јован Бранковић – Момир Драгићевић

♩ = 108

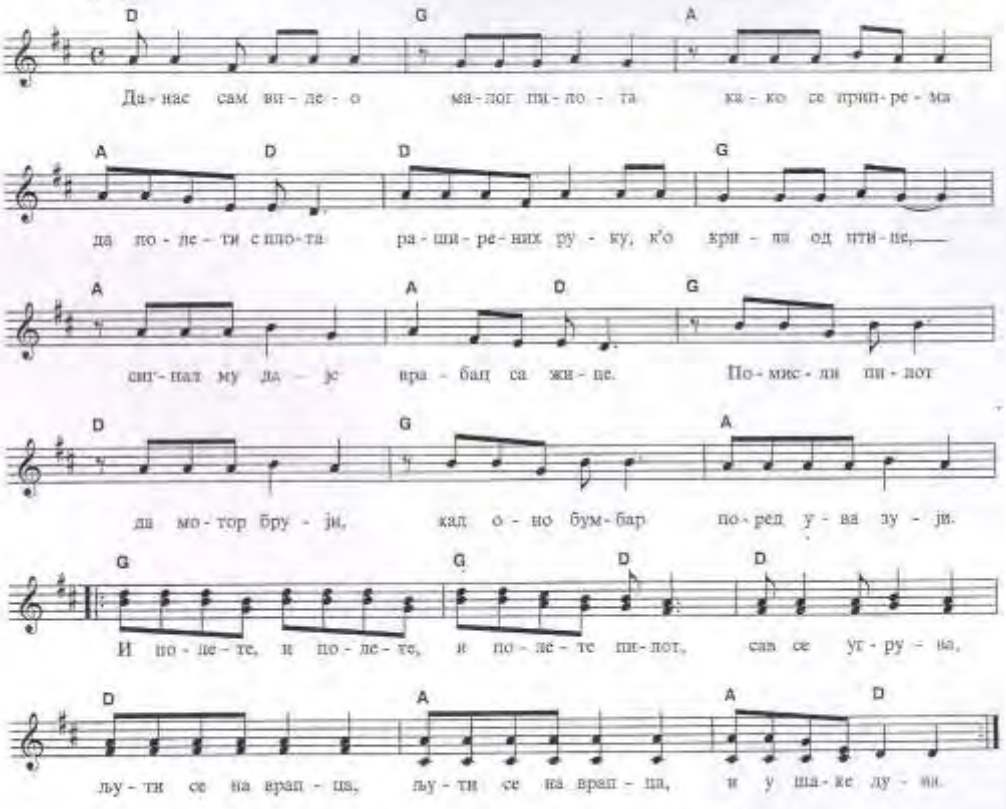

Друга награда публике на VIII путујућем фестивалу "Пролећна песма 97" – Куршумлија

Dara i bubamara

Muzika, Bojan Ćirić
tekst, Bojan Ćirić

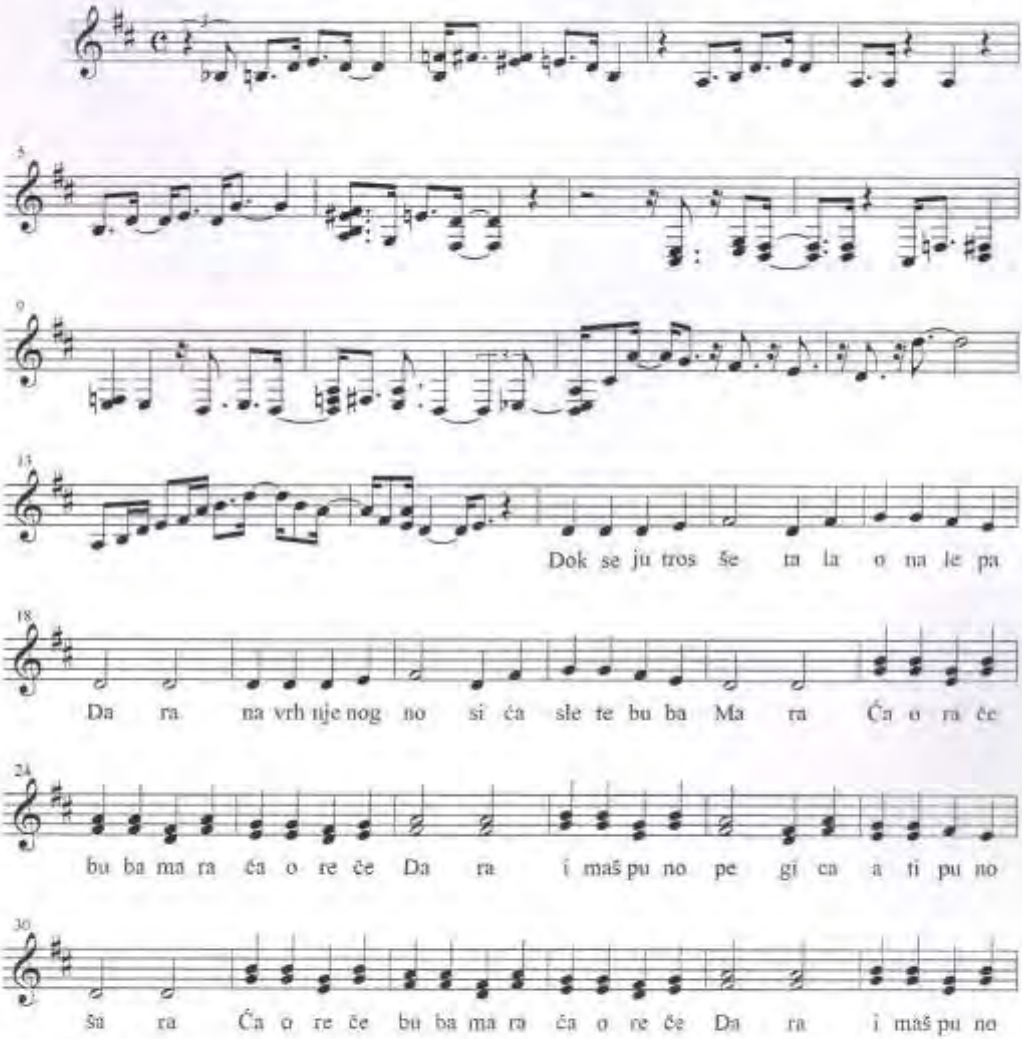

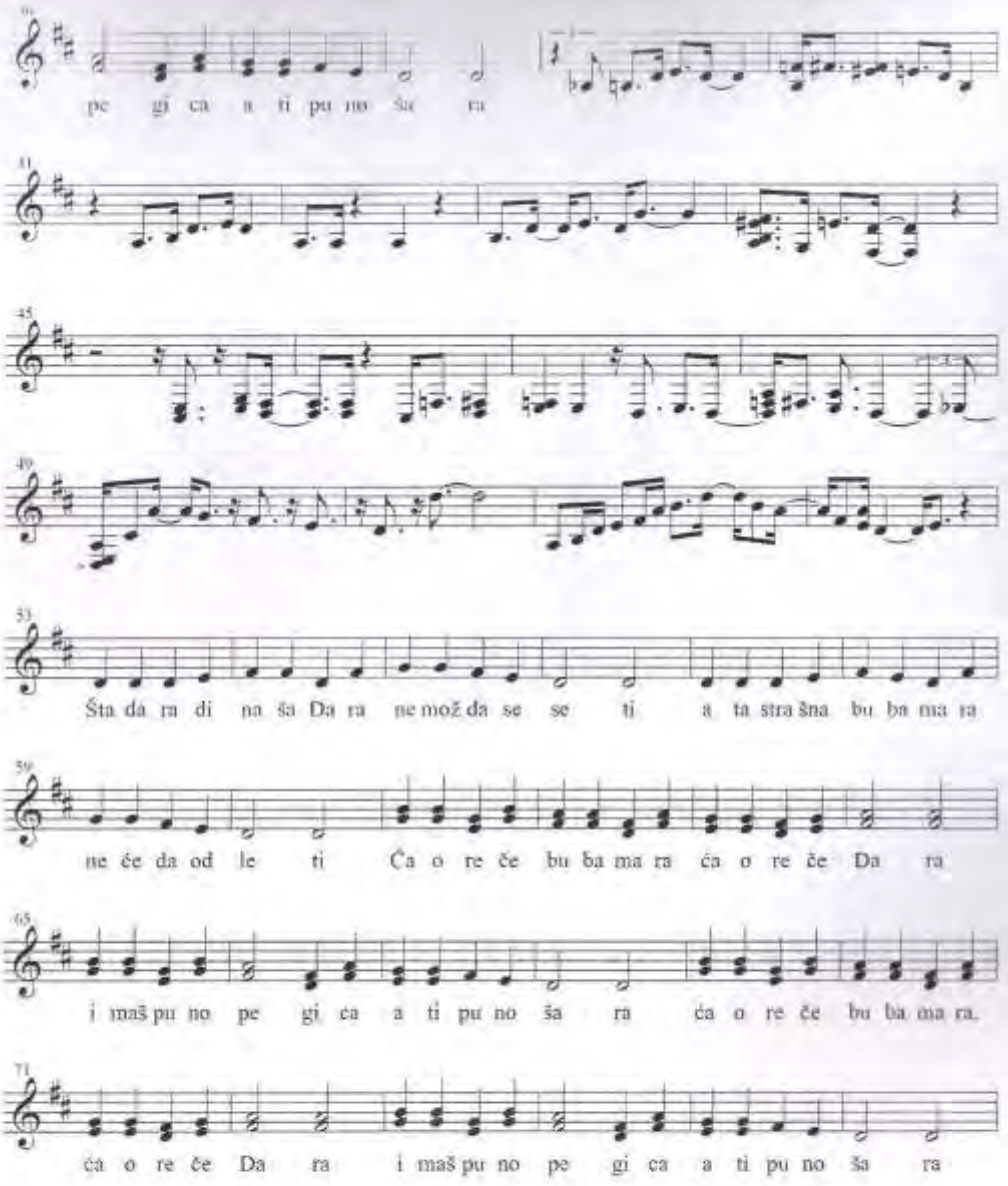
pe gi ca a ti pu no ša ra
Šta da ra di na ša Da ra ne mož da se se ti a ta stra šna bu ba ma ra
ne će da od le ti Ća o re če bu ba ma ra ća o re če Da ra
i maš pu no pe gi ća a ti pu no ša ra ća o re če bu ba ma ra.
ća o re če Da ra i maš pu no pe gi ca a ti pu no ša ra

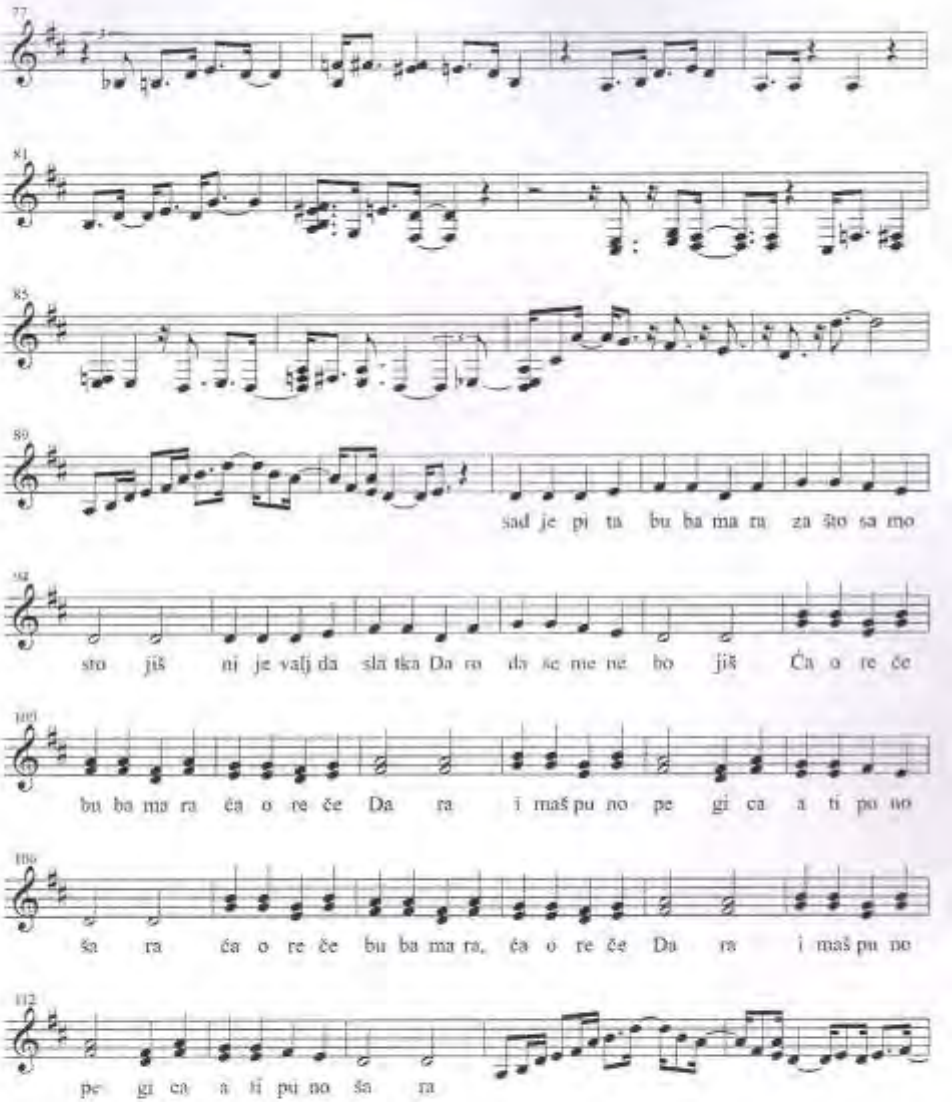
77
81
85
89
sad je pi ta bu ba ma ra za što sa mo
sto jiš ni je valj da slă tka Da ra da še me ne bo jiš Ča o re če
bu ba ma ra ča o re če Da ra i maš pu no pe gi ca a ti pu no
ša ra ča o re če bu ba ma ra, ča o re če Da ra i maš pu no
pe gi ca a ti pu no ša ra

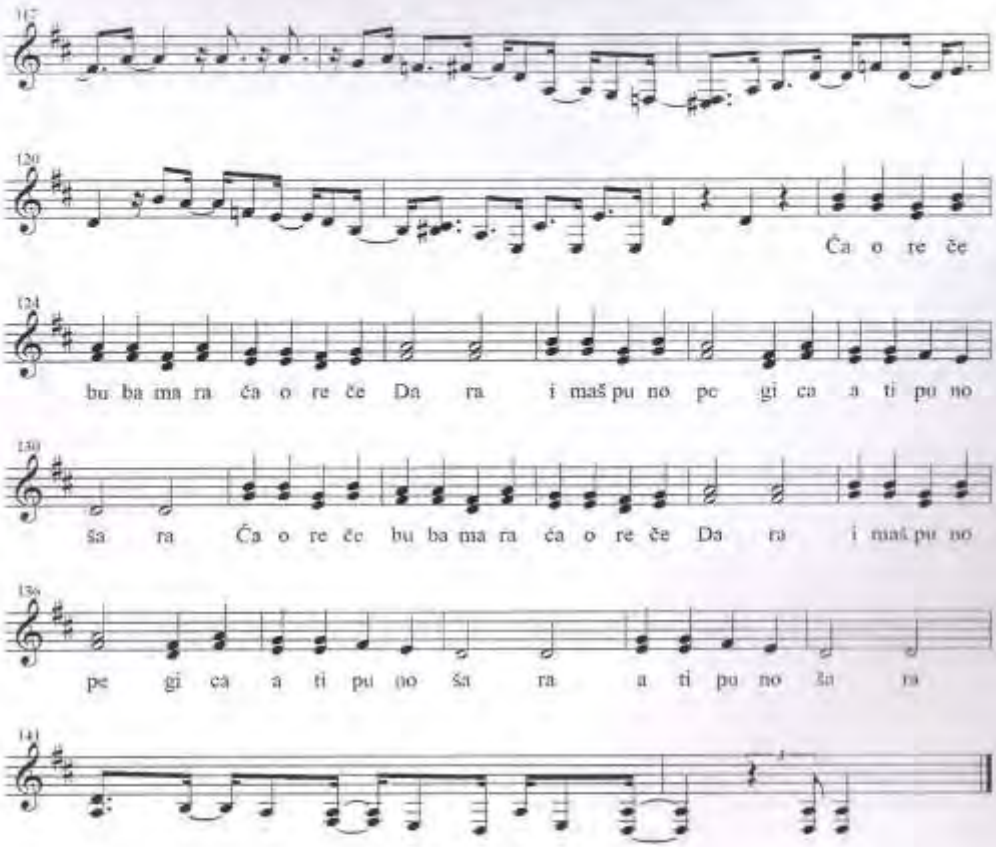
117
120
Ča o re če
124
bu ba ma ra ča o re če Da ra i maš pu no pe gi ca a ti pu no
130
ša ra Ča o re če bu ba ma ra ča o re če Da ra i maš pu no
136
pe gi ca a ti pu no ša ra a ti pu no ša ra
141

ВОДЕНИЦА

Милорад Бурић – Момир Драгићевић

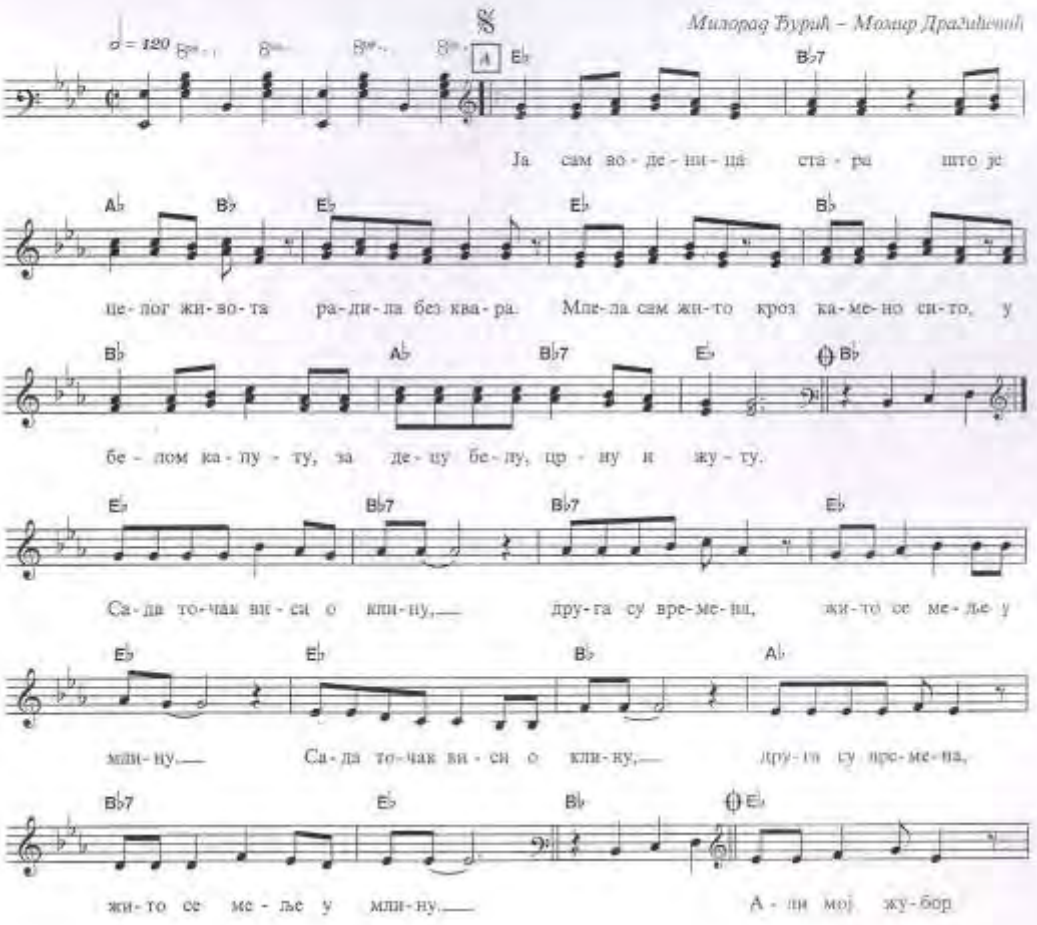

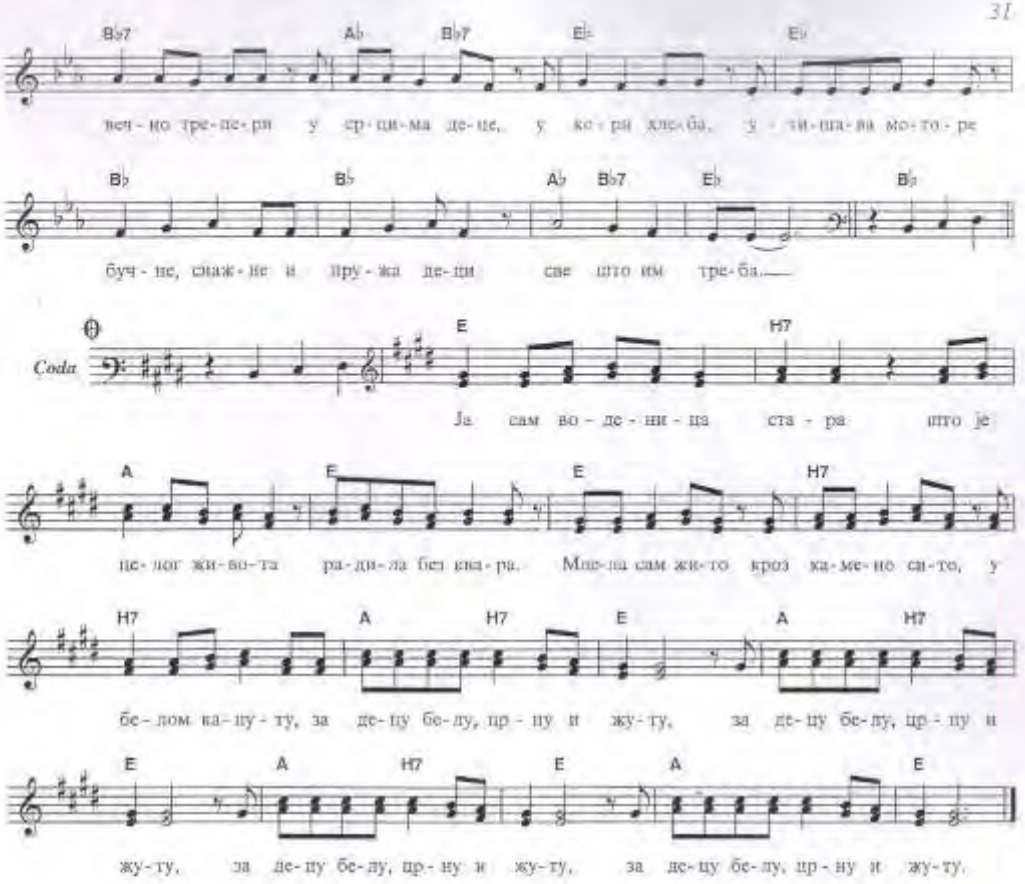

Фестивал "Златна пахуља 97" – Рожаје

ДОХВАТИ МИ ТАТА ЗВЕЗДУ

Текст:
Мирослав Миланковић

Музика:
Оливера Цветић

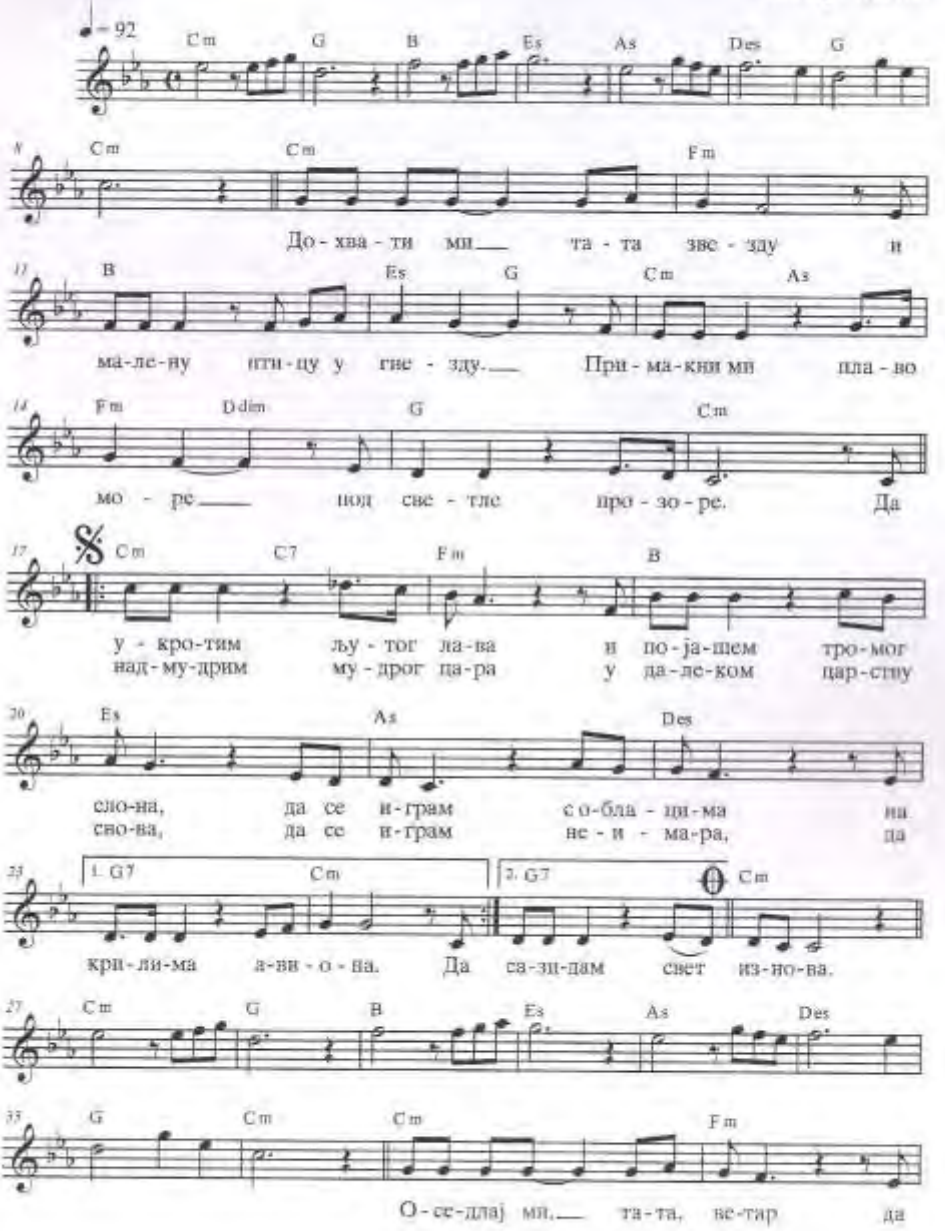

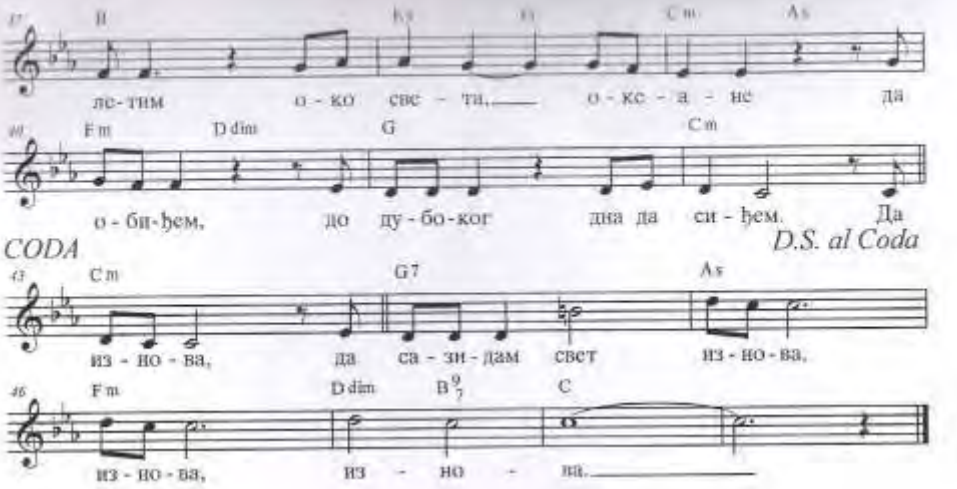
B
E
C m
A
ле - тим о - ко свс - ти, о - кс - а - нс да
F m
D dim
G
C m
о - би - ћем, до ду - бо - ког дна да си - ћем. Да
CODA
D.S. al Coda
C m
G7
A
из - но - ва, да са - зи - дам свст из - но - ва,
F m
D dim
B 9/7
C
из - но - ва, из - но - ва.

ВОЛИМ ТЕ ЈА, ВОЛИШ МЕ ТИ

Текст:
Оливера Цветић

Музика:
Иван Стојиљ

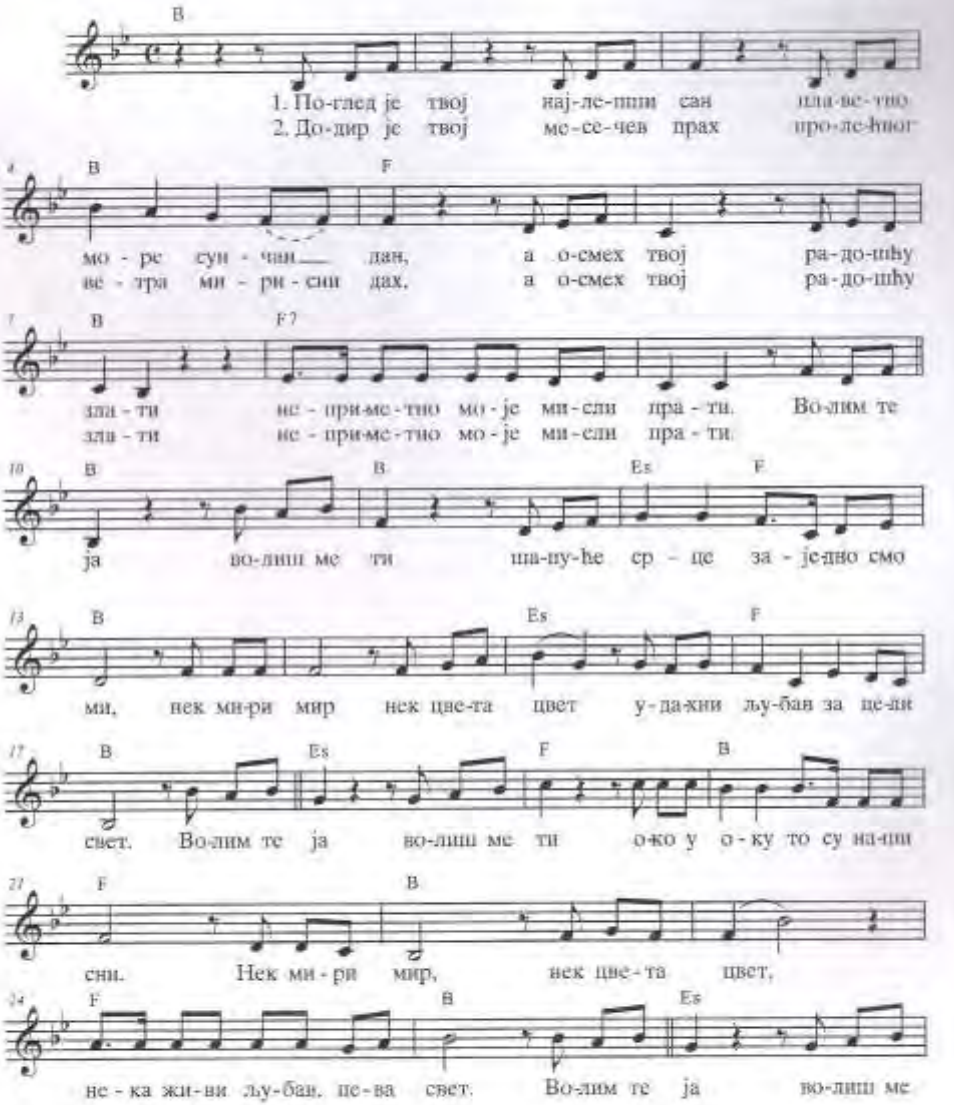

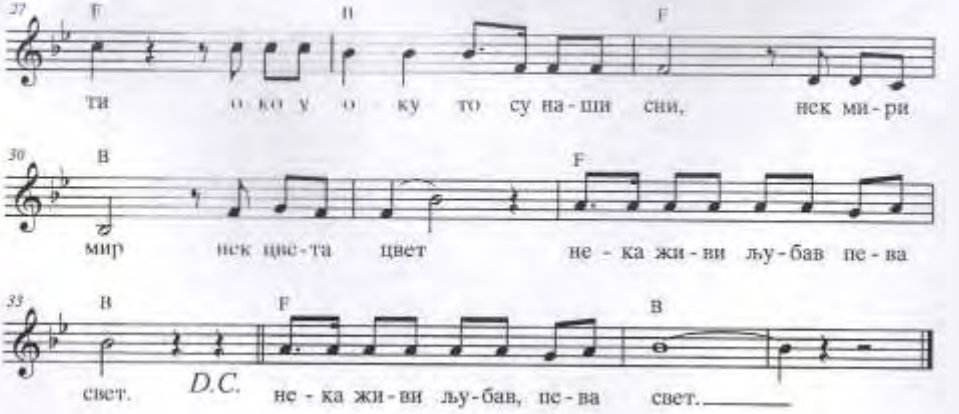
27
F
B
F
ти о ко у о ку то су на - ши сни, иск ми - ри
30
B
F
мир иск цве - та цвет не - ка жи - ви љу - бав пе - ва
33
B
F
B
свет. D.C. не - ка жи - ви љу - бав, пе - ва свет.

ДРУГАРСТВО

Текст:
Оливера Цветић

Музика:
Дарко Шердёцкон

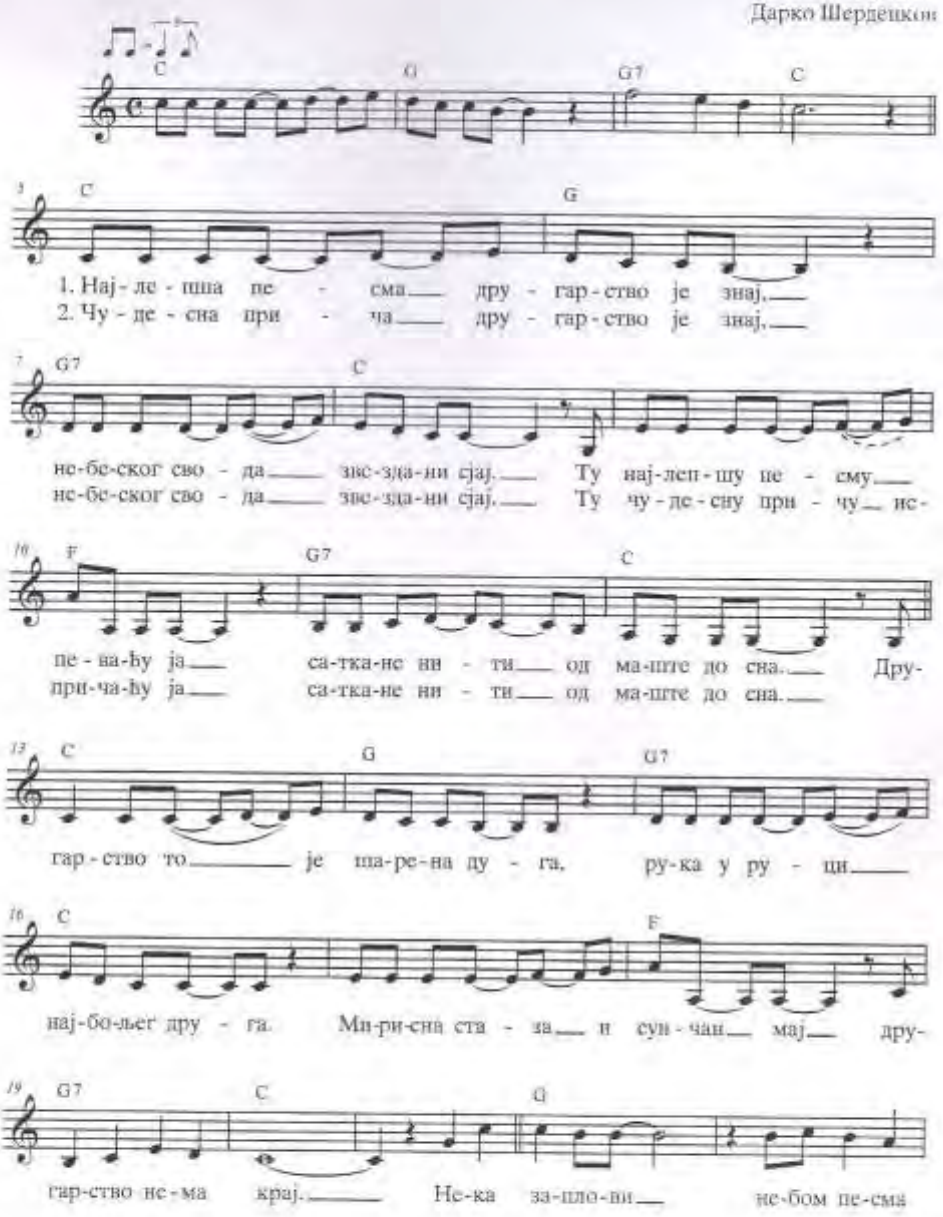

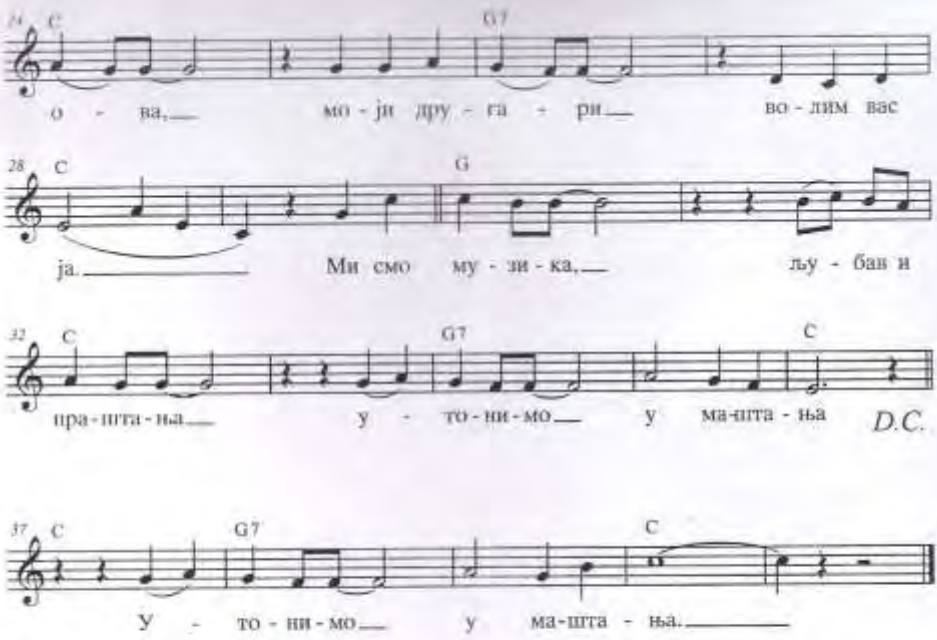
24 C G7
о - ва, мо - ји дру - га - ри во - лим вас
28 C G
ја. Ми смо му - зи - ка, љу - бав и
32 C G7 C
пра - шта - ња у - то - ни - мо у ма-шта - ња D.C.
37 C G7 C
У - то - ни - мо у ма-шта - ња.